

ΣΑΠΠΕΙΟΝ ΜΕΓΑΡΟΝ

Δ'. ΟΜΑΔΙΚΗ
ΚΑΛΛΙΤΕΧΝΙΚΗ
ΕΚΘΕΣΙΣ

ΚΑΤΑΛΟΓΟΣ ΕΡΓΩΝ



ΑΘΗΝΑΙ
1949

5 Μαύρα - 5 Χρυσά

ΖΩΓΡΑΦΙΚΗ

ΓΛΥΠΤΙΚΗ

ΑΓΙΟΓΡΑΦΙΑ

5 ΜΑΪΟΥ - 5 ΙΟΥΝΙΟΥ

10-1 και 4-8

ΑΚΡΟΠΟΛΙΣ



ΕΠ. ΘΩΜΟΠΟΥΛΟΣ - Κελαίνους 3 - Τηλ. 83-338

ΤΗΣ ΑΚΑΔΗΜΙΑΣ ΑΘΗΝΩΝ

Α Τ Τ Ι Κ Η

1. 'Ακρόπολις	Δρχ. 2.000.000
2. Παπαροῦνες	> 1.000.000
3. Μετὰ τὴ δύσι	> 1.000.000
4. 'Αἱ Γιώργης Κηφισιάς	> 1.000.000
5. 'Ανοιξιάτικο λιθαδάκι	> 1.000.000
6. Τὰ νέα στάχια	> 1.000.000
7. 'Ο Πάρνης πρωῖ	> 800.000
8. 'Ο Πάρνης ἀπόγευμα	> 800.000
9. Ἕνας δρόμος τῆς Κηφισιάς	> 1.000.000
10. Πρωῖ στήν Κηφισιά	> 1.000.000

ΚΕΦΑΛΗ ΓΕΡΟΝΤΟΣ



ΣΠ. ΒΙΚΑΤΟΣ - Σωκράτους 23 - Τηλ. 20-894

ΚΑΘΗΓΗΤΗΣ ΑΝΩΤΑΤΗΣ ΣΧΟΛΗΣ ΚΑΛΩΝ ΤΕΧΝΩΝ

11. **Κεφαλή Γέροντος** (άνήκει εις τήν συλλογήν κ. Κυριακίδη)
12. **Λαγός** (» » »)
13. **Άγριόπαπιες** (» » »)

ΓΑΡΥΦΑΛΛΑ



ΑΡΓΥΡΟΥ - ΛΥΜΠΕΡ ΤΖ. - Ροσάν 35 - Τηλ. 84.268

14. Γαρυφαλλα	Δρχ.	950.000
15. Κρίνα	>	950.000
16. Άμυδαλιές	•	950.000
17. Καλέντουλες	>	950.000
18. Τριαντάφυλλα	>	1.700.000

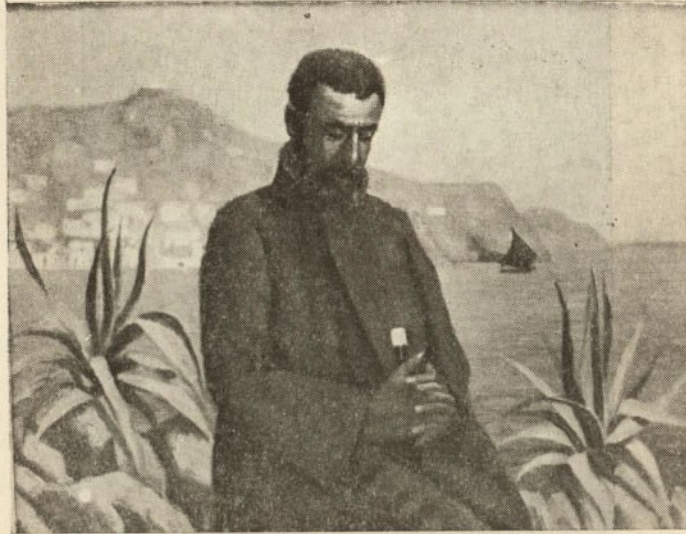

ΒΥΤΩΡΟΠΟΥΛΟΣ ΣΠΥΡΟΣ (Σ. ΒΙΚΤΩΡΙΟΣ) Δικαίου 6

19. 'Ο Παπαδιαμάντης	Δρχ.	600.000
20. Τὰ τοπία καὶ οἱ τύποι ποῦ ἐνέπνεον τὸν Παπαδιαμάντην διὰ τὰ ἔργα του ἕκαστον	>	450.000
21. 'Ανεμῶνες	>	1.000.000
22. Κούλουμα	>	800.000
23. Νεραγκοῦλες	>	600.000
24. 'Ανεμῶνες	>	700.000

ΣΕΡΒΙΡΙΣΜΑ ΣΤΑΦΥΛΙΩΝ



ΓΕΡΑΛΗΣ ΛΟΥΚΑΣ - Δοξαπατρή 19

25. Άναμα Κανδυλιού της Παναγίας	Δρχ.	10.000.000
26. Τραβηγμένη Βάρκα (Πάρος)	>	1.200.000
27. Καϊκι και Βάρκα (Πάρος)	>	700.000
28. Σύκα	>	1.300.000
29. Άγριόπαπιες	>	2.500.000
30. Σερβίρισμα σταφυλιών	>	10.000.000
31. Άμυδαλιές	>	2.000.000
32. Έξοχικό σπιτάκι	>	1.200.000
33. Παργιανό άκρογιάλι με σορόκο	>	1.500.000
34. Μήλα	>	1.500.000



ΚΑΝΤΖΙΚΗΣ ΣΤΑΥΡΟΣ - 'Αγ. 'Ασωμάτων 23

35. Εύα	Δρχ. 3.000.000
36. Σπουδή Κεφαλής	—
37. 'Αγκάθι	> 800.000
38. 'Η Βάρκα	> 800.000
39. 'Ο 'Ανδρούτσος	> 5.000.000
40. Πολεμισταί	> 3.000.000

ΔΑΦΝΙ.

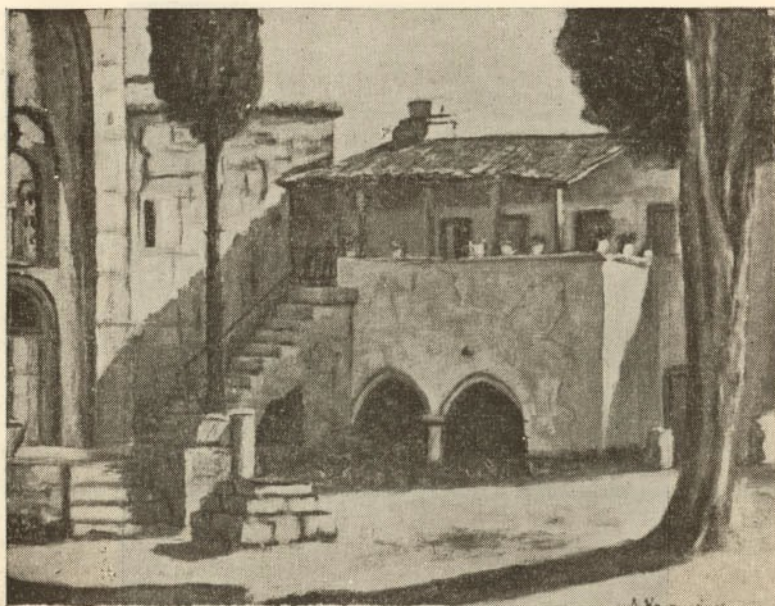

ΚΟΥΣΟΥΛΑΚΟΣ ΛΕΩΝ. - Πλαταιῶν 59 - Τηλ. 52-184

41.	Δαφνί	Δρχ.	1.200.000
42.	»	>	500.000
43.	Ἀγρόσπιτα	>	450.000
44.	»	>	450.000
45.	Ἁγία Σωτήρα	>	800.000
46.	Ἡ Ἀκρόπολις ἀπὸ τὸ σπίτι μου	>	400.000
47.	Ἀπὸ τὴν Ἀταλάντη	>	400.000
48.	Καυάγιο	>	350.000
49.	Ἀπὸ τὸν Πειραιᾶ	>	450.000
50.	» » »	>	350.000

ΠΥΡΓΟΣ ΜΑΖΑΡΑΚΗ (ΚΥΘΝΟΣ)

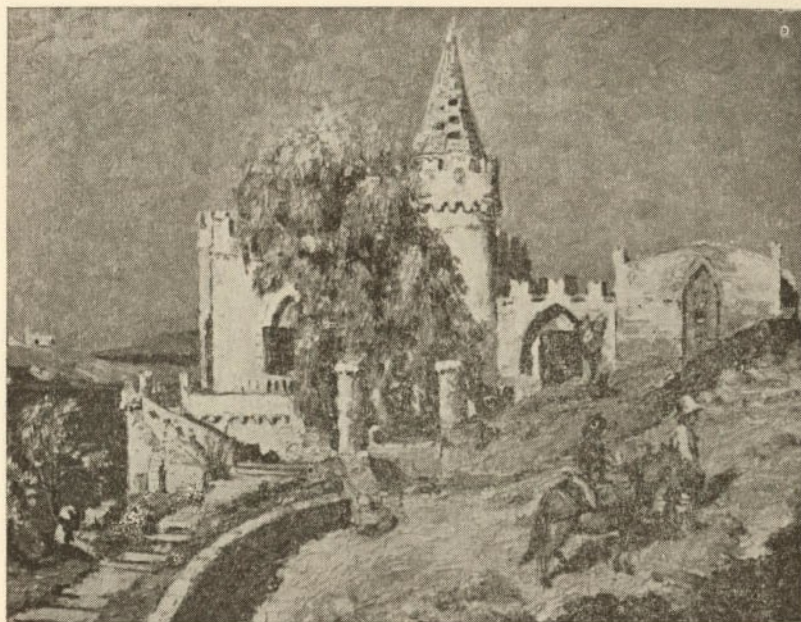

ΛΟΓΑΡΙΑΣΤΑΚΗΣ ΚΩΝ. - 'Αλεξανδρουπόλεως 29

ΕΦΟΡΟΣ ΑΝΩΤ. ΣΧΟΛΗΣ ΚΑΛΩΝ ΤΕΧΝΩΝ

51.	Τὸ Πεύκο (Ἀττική)	Δρχ.	900.000
52.	Πύργος Μαζαράκη (Κύθνος)	>	850.000
53.	'Απὸ τὴν Κύθνο (Λουτρά)	>	1.000.000
54.	'Απὸ τὴν Αἴγινα (Καρνάγιο)	>	300.000
55.	Τοπίον Ὑδρας	>	250.000
56.	'Αλευκάνδρα (Μύκονος)	>	1.000.000

ΠΟΡΤΡΑΙΤΟ ΤΗΣ ΚΑΣ Φ. Κ.



ΜΑΡΗΣ ΣΤΕΛΛΙΟΣ - Ἀχαρνῶν 282 - Τηλ. 81.884

- | | | |
|-----|-------------------------------|----------------|
| 57. | Πορτραῖτο τῆς κ. Φ. Κ. | (ἀνήκει) |
| 58. | » τοῦ κ. Ν. Π. | (») |
| 59. | » » κ. Θ. Γ. | (») |
| 60. | Φροῦτα | Δρχ. 2.000.000 |
| 61. | Ἄπ' τ' ἀκρογιάλια τῆς Ἀττικῆς | > 2.000.000 |

ΤΟ ΠΕΣΜΕΝΟ ΔΕΝΔΡΟ



ΝΤΑΚΟΣ ΚΩΝ. - Κονδυλάκη 8 - Τηλ. 51-251

62. Τὸ πεσμένο δένδρο	Δρχ. 2.500.000
63. Ἐπὶ τὴν Πάρνηθα	(ἀνήκει)
64. Βιολέττες	> 1.000.000
65. Ἐπὶ τὴν Πίνδο	(ἀνήκει)
66. Ἀνοιξιὰτικο τοπίο	(ἀνήκει)
67. Ἐπὶ τὸν Β. Κῆπο	> 1.000.000
68. » » »	> 1.000.000
69. Λεῦκες	> 2.500.000

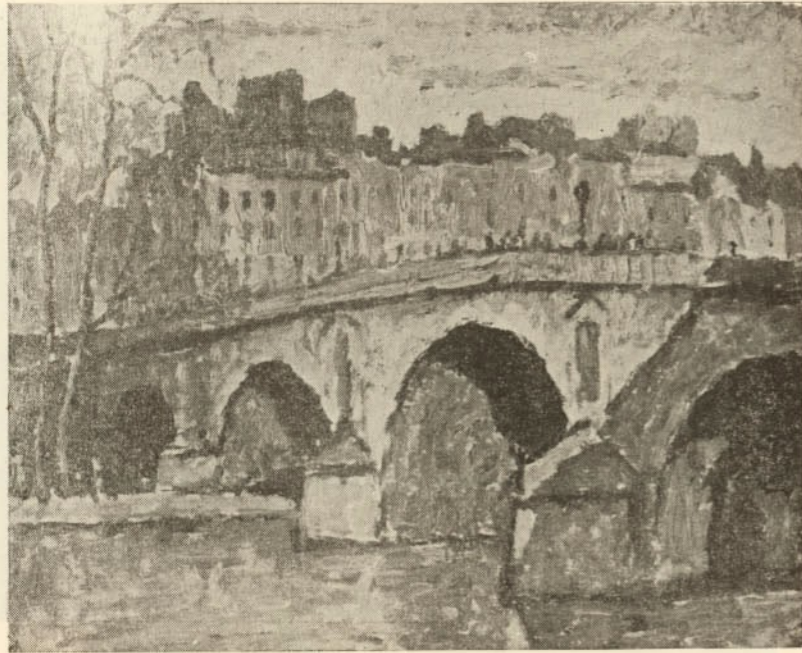

ΠΑΝΤΕΛΑΚΗΣ ΠΑΥΛΟΣ - Ἡροδότου 4 - Τηλ. 71-543

70.	Γωνιά λιμανιοῦ (έλαιογραφία)	Δρχ.	1.500.000
71.	Σηκουάνας »	>	800.000
72.	Ἀκρόπολις (ὕδατογραφία)	>	400.000
73.	Ἔδρα »	>	400.000
74.	Στέγνωμα πανιῶν »	>	400.000
75.	Καρνάγιο »	>	400.000
76.	Καμίσι Ἔδρας »	>	400.000
77.	Ἐκκλησία »	>	400.000
78.	Βάρκες »	>	400.000
79.	Ἔδρα »	>	400.000



ΠΑΠΑΔΟΠΟΥΛΟΣ ΛΕΩΝ. - 'Οστρόβου 36

80. Τολύπες	Δρχ.	800.000
81. Γαρίφαλλα	>	800.000
82. Λουλούδια	>	800.000
83. »	>	800.000
84. Κεράσια	>	300.000
85. Σύνθεσις	>	400.000

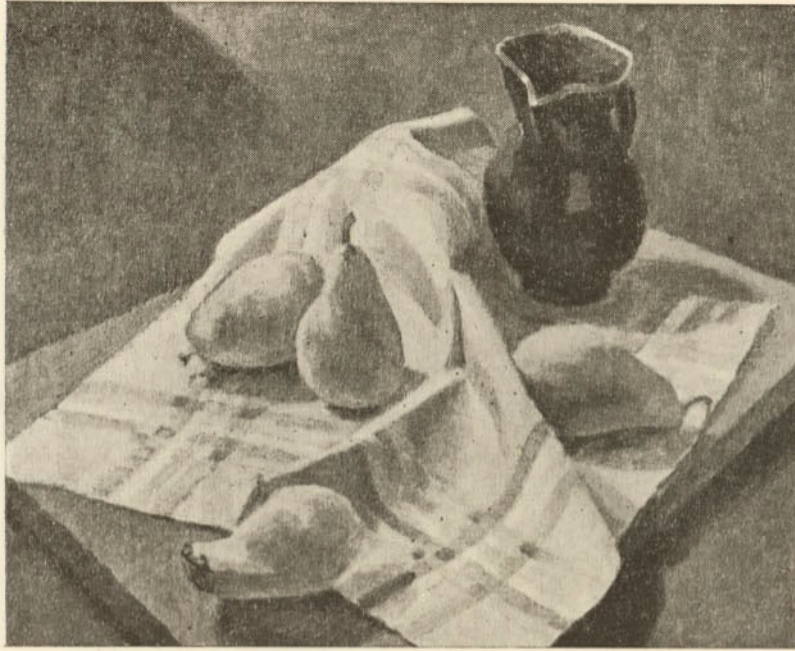

ΠΑΤΣΑΡΗΣ ΑΠΙΣΤ. - Καισαρείας 7

86.	Κόντρα στο φως	(έλαιογραφία)	Δρχ.	900.000
87.	Έλαιών 'Αμφίσης	(«)	>	900.000
88.	Δελφοί : Μαρμαριά	(«)	>	1.000.000
89.	» : Ναός 'Απόλλωνος	(«)	>	1.200.000
90.	Μονή Πεντέλης	(ύδατογραφία)	>	350.000
91.	Καϊκία	(«)	>	350.000
92.	Φράουλα	(«)	>	400.000
93.	Τολύπες	(«)	>	350.000



ΣΑΝΤΟΡΙΝΑΙΟΣ ΝΙΚΟΣ - Χέυδεν 9^α

94. Ψαράδικη Καλύβα	Δρχ.	1.200.000
95. Κοριτσάκι	>	1.500.000
96. Φυγή τῆς Κυρά Χαδούλας (Παπαδιαμάντη Φόνισσα)	—	—
97. Για τὴν Προϊκα	>	2.500.000
98. Γαρύφαλα	>	2.500.000

Η Α. Β. Υ. Ο ΠΡΙΓΚΗΨ ΓΕΩΡΓΙΟΣ



ΣΚΑΡΛΑΤΟΣ ΓΙΑΝΝΗΣ - 'Αβέρωφ 28 - Τηλ. 53-501

ΖΩΓΡΑΦΟΣ ΤΗΣ ΑΥΛΗΣ ΤΗΣ Α. Β. Υ. ΤΟΥ ΠΡΙΓΚΗΠΟΣ ΓΕΩΡΓΙΟΥ

99. **'Η Α. Β. Υ. 'Ο Πρίγκηψ Γεώργιος** (άνήκει)
100. **'Ο κ. Σ. Κουρβετάρης**
101. **Αυτόπροσωπογραφία**

ΣΥΓΚΟΜΙΔΗ ΤΗΣ ΦΑΚΗΣ

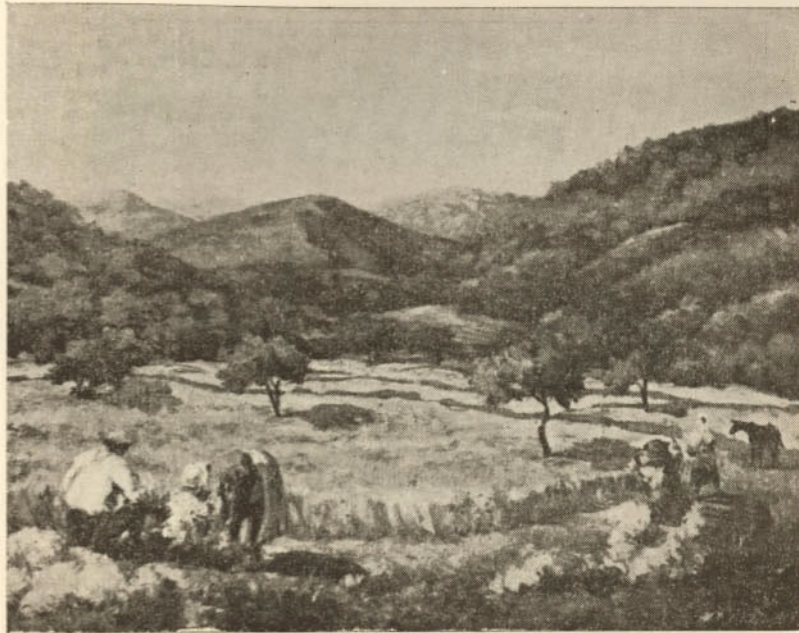

ΣΠΗΛΙΩΤΟΠΟΥΛΟΣ ΒΑΣ. - Κρατίνου 11 - Τηλ. 32-709

102. Συγκομιδή τῆς Φακῆς	Δρχ.	2.500,000
103. Χειμωνιάτικο τοπίο	>	500,000
104. Ληομάζωμα	>	500,000
105. Ἐπὶ τὸν κῆπο	>	400,000
106. Ἐπὶ τὸν κῆπο	>	400,000
107. Σαράβαλα	>	400,000
108. Τριαντάφυλλα	>	400,000
109. Ἀγρότισσα	>	500,000

ΚΑΤΕΡΙΝΑ



ΜΑΤΑΡΑΓΚΑΣ ΓΕΩΡΓΙΟΣ - Κοδρικτώνος 15 - Τηλ. 55-858

- | | |
|---------------------------------------|-----------------|
| 110. Κατερίνα (είς μάρμαρον) | Δρχ. 30.000.000 |
| 111. Κεφαλή Κ ^{ας} Ζ. Γ. | — |
| 112. Προτομή Κ ^{ας} Α. Σ. | — |
| 113. Νίκη (Βραβευθεῖσα μακέττα Ἡρώου) | — |
| 114. Κεφαλή παλαιστοῦ | — |
| 115. Κορίτσι | > 2.000.000 |

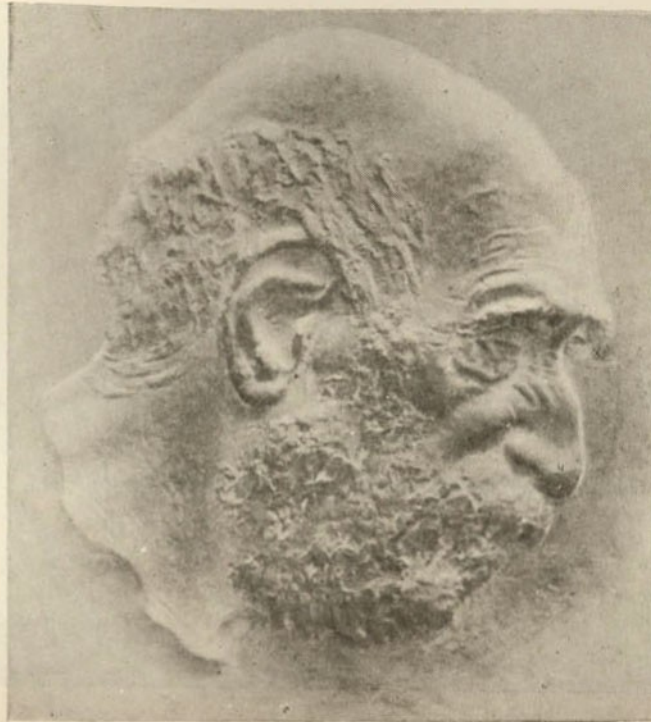

ΣΥΝΝΕΦΑΣ ΓΙΩΡΓΟΣ - Ζωοδόχου Πηγής 132* - Τηλ. 64-315

116. «'Αμύνεσθαι περί Πάτρης»	Δρχ.	10.000.000
117. «'Ο Βάκχος» (Βραβευθείς εις Δ. Έκθεσιν Παρισίων τοῦ 1937)	>	8.000.000
118. Σπουδή (Έκτεθεῖσα εις τήν Δ. Έκθεσιν Βενετίας τοῦ 1934)	>	5.500.000
119. Μυστικοπάθεια	>	3.000.000
120. Τύπος τῆς παλαιᾶς Ἀθήνας (εις μάρμαρον Ἰδιαιτ. συμφωνία)	>	5.000.000
121. Ἡ Μακεδόνισσα (έκτεθεῖσα εις τήν Δ. Έκθ. Θεσ/νίκης τοῦ 1936)	>	4.000.000
122. Ἀνάθημα Βασιλέως Κωνσταντίνου τοῦ Β΄.	>	3.000.000
123. Χαμίτι τῶν Ἀθηνῶν	>	1.000.000
124. Στήν έξοχή	>	1.000.000
125. Μακέττα Ἡρώου		—
126. » »		—
127. » » (πесоόντων Ἀραχώθης Παργασίδος)		—
128. Ἡ Κ ^α Ε. Φ.		(ἀνήκει)
129. Ἡ Κ ^α Ο. Σ.		—

ΣΥΝΘΕΣΙΣ ΤΟΜΗΣ ΤΡΟΥΛΟΥ



ΚΟΜΗΣ ΔΙΟΝΥΣΙΟΣ - Τανταλίδου 14 - Τηλ. 20-894

130. Σύνθεσις Σφενδόνης Τρούλου —

131. » Τομῆς » —

132 Πλατυτέρα Οὐρανῶν —

133 Ἐνυβίς Κυλινδρεῖω Ἰσχυρῶ —

Τιμήται Δραχ. 2.000.—

ΤΥΠΟΣ Κ. ΣΠΑΝΟΥΔΗ ΤΗΛ. 34079