

**CATALOGUE**

**EXPOSITION DE PEINTURE**

**DE**

**C. ARGYRIOU**

**Sous le Patronage**

**de S.E. le Consul Général de la Grèce à Alexandrie**

**Mr ALEXIS S. LIATIS**

**au**

**UNION HELLENIQUE "ESCHYLE - ARION"**

**30, Avenue Fouad Ier**

**du 16 jusqu'au 26 Mai 1951**

**de 10 h. à 1. h p.m.**

**et de 5 h. à 8 h. 30 p.m.**



PORTRAIT DE L'ARTISTE  
Relief du sculpteur HALEPPA

### PEINTURE A L'HUILE

- 1 Fleurs
- 2 Nuit d'Alexandrie
- 3 Cour
- 4 Sounio, Temple de Neptune
- 5 Sounio, Temple de Neptune
- 6 Sounio, Barque de pêche
- 7 Portrait du sculpteur Haleppa
- 8 Portrait d'enfant
- 9 Paysage d'Attique
- 10 Felouk dans Mahmoudieh
- 11 Paysage d'Egypte
- 12 Les Pyramides (Le Caire)
- 13 Coin de rue (Le Caire)

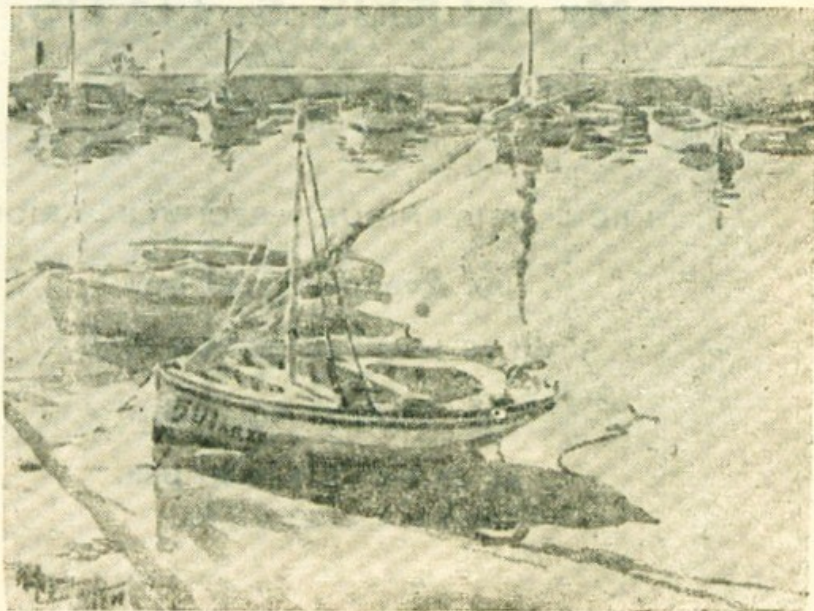

BARQUE AU CALAMAKI

## AQUARELLES

- |    |                               |    |                                |
|----|-------------------------------|----|--------------------------------|
| 14 | Barques du Vieux Phalère      | 31 | Agios Nicolas (Plaka)          |
| 15 | Le matin au Phalère           | 32 | Road el Farag (Le Caire)       |
| 16 | Calamaki                      | 33 | Barques au Vieux Phalère       |
| 17 | Plaka et Lykabitos            | 34 | Barques au Calaniaki (Attique) |
| 18 | Nafiotika (Athènes)           | 35 | Sous la roche de l'Acropole    |
| 19 | Maisonnette à Plaka (Athènes) | 36 | Paysage au Sounio              |
| 20 | Jeune Fille de Plaka          | 37 | Monastère Penteli              |
| 21 | Mer agitée au Phalère         | 38 | Vue de Vieux Phalère           |
| 22 | Sounio                        | 39 | Agia Trias Penteli             |
| 23 | Plaka et Lykabitos en automne | 40 | Une cour                       |
| 24 | Agios Cosmas                  | 41 | Paysage d'Attique en hiver     |
| 25 | Vue de Sounio                 | 42 | Tourcolimano                   |
| 26 | Barque de pêche (Sounio)      | 43 | Fillettes de Plaka             |
| 27 | Barques au Phalère            | 44 | Côte de Sounio                 |
| 28 | Reflèts de soleil (Plaka)     | 45 | Barque (Phalère)               |
| 29 | Sounio                        | 46 | Sounio                         |
| 30 | Paysage au Sounio             | 47 | Paysage au Penteli             |

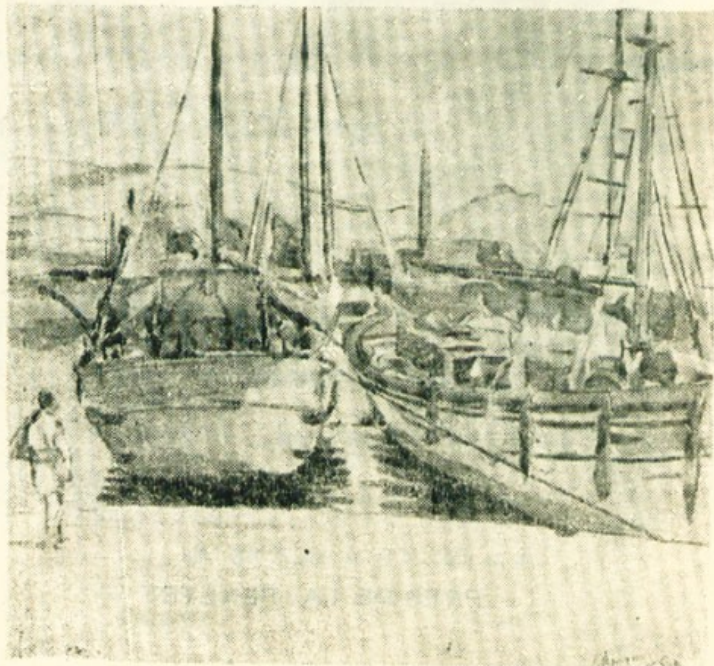

LE PORT DU PIREE (Lemonadika)

- 48 Vue de Lykabitos
- 49 Holargos (Attique)
- 50 Racommodage de filets
- 51 Vieille Université
- 52 Près de la fenêtre
- 53 Halandri (Attique)
- 54 Le port du Pirée (Lemonadika)

- 55 Acropole

DESSINS

- 56 L'artiste Margaritis
- 57 Plage de Phalère
- 58 Etude
- 59 Cheval



PRES DE LA FENETRE

Adresse de l'Artiste: rue Arcadioupoleos 9, NEA SMYRNI—ATHENES