

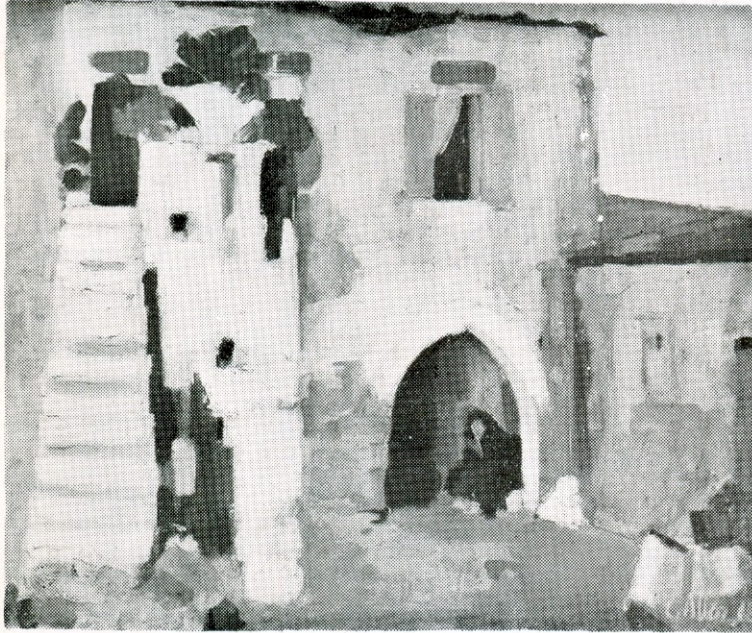

GALLERY ΔΙΟΓΕΝΗΣ



CLAIRE ALLAZ - VOUROU
ΖΩΓΡΑΦΙΚΗ

29 ΟΚΤΩΒΡΙΟΥ - 18 ΝΟΕΜΒΡΙΟΥ 1971

ΠΛΑΤΕΙΑ ΦΙΛΟΜΟΥΣΟΥ ΕΤΑΙΡΙΑΣ 3 - ΚΥΔΑΘΗΝΑΙΩΝ
ΠΛΑΚΑ • ΑΘΗΝΑΙ • ΤΗΛ. 224.618 - 226.942

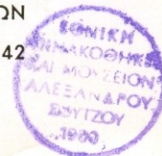

CLAIRE ALLAZ - VOUROU

Γεννήθηκε στη Γενεύη, Έλβετία το 1943. Σπούδασε στην Σχολή Καλών Τεχνών της Γενεύης. Το 1964 βραβεύθηκε με την Υποτροφία Ζωγραφικής "Lissignol Chevalier", της Έλβετίας, και ήλθε στην Ελλάδα για να μελετήσει και ζωγραφίσει.



Έκθεσεις :

1966 Γενεύη, Έλβετία

Αυτή είναι η πρώτη ατομική της έκθεση στην Αθήνα.

Η Claire Allaz-Vourou, όταν για πρώτη φορά ήλθε στην Ελλάδα, μαγεύτηκε από το φως, το χρώμα και το μεγαλείο της, έτσι στο δεύτερο ταξίδι της αποφάσισε να εγκατασταθεί οριστικά σ' αυτή τη χώρα.

Παντρεύτηκε με τον εκ Κρήτης Έλληνα, Έμμανουήλ Βούρο, και έχουν μία μικρή κόρη.

Από τότε ζει και ζωγραφίζει στην Ελλάδα.

Η GALLERY ΔΙΟΓΕΝΗΣ

παρουσιάζει για πρώτη φορά την ζωγραφική της Έλληνοελβετίδος καλλιτέχιδος

CLAIRE ALLAZ - VOUROU

και ευγενώς προσκαλεί εσάς και τους φίλους σας όπως τιμήσητε τα εγκαίρως της ατομικής της έκθεσως που θα γίνουν στο Καλλιτεχνικόν Κέντρον της:

Πλατείας Φιλομούσου Έταιρίας 3 - Κυδαθηναίων, Πλάκα,

τήν Παρασκευή, 29 Οκτωβρίου 1971
από 7.30 - 12.00 μ.μ.

29 Οκτωβρίου - 18 Νοεμβρίου 1971 10 π.μ. - 2 μ.μ.
Καθημερινώς και Κυριακάς 6 μ.μ. - 10 μ.μ.
Τηλ. 224.618 - 226.942



CLAIRE ALLAZ - VOURROU

“AKPOITIAI ETA XANIA,”

ΑΑΑΙ

ΓΚΑΛΕΡΙ " ΔΙΟΓΕΝΗΣ "

CLAIRE ALLAZ - VOUROU

ΚΑΤΑΛΟΓΟΣ ΕΡΓΩΝ

1. ΝΕΚΡΑ ΦΥΣΙΣ Νο 1	ΛΑΔΙ	ΔΡΧ.	10.000
2. ΧΑΝΙΩΤΙΚΟ ΤΟΠΙΟ	"	"	6.000
3. ΜΙΜΟΖΕΣ - ΤΟΥΛΙΠΕΣ	"	"	6.000
4. ΝΤΑΛΙΕΣ - ΜΑΡΓΑΡΙΤΕΣ	"	"	6.000
5. ΝΤΑΛΙΕΣ	"	"	6.000
6. ΝΕΚΡΑ ΦΥΣΙΣ Νο 2	"	"	6.000
7. ΦΡΟΥΤΑ ΣΕ ΣΚΑΦΗ	"	"	5.000
8. ΔΟΥΛΟΥΔΙΑ Νο 1	"	"	5.000
9. ΠΑΛΗΟ ΑΙΜΑΝΙ ΧΑΝΙΩΝ	"	"	5.000
10. ΚΡΗΤΙΚΟΣ	"	"	5.000
11. ΝΕΚΡΑ ΦΥΣΙΣ Νο 3	"	"	4.000
12. ΓΑΛΛΑΕΙΔΙ Νο 1	"	"	4.000
13. ΑΚΡΟΓΥΨΑΙ ΣΤΑ ΧΑΝΙΑ	"	"	4.000
14. ΚΡΗΤΙΚΟ ΣΠΙΤΙ	"	"	4.000
15. ΡΕΘΥΜΝΟ	"	"	4.000
16. ΑΛΜΥΡΙΔΑ Νο 1 - ΚΡΗΤΗ	"	"	4.000
17. ΚΥΔΩΝΙΑ	"	"	4.000
18. ΑΜΠΕΛΙ ΣΤΗΝ ΚΡΗΤΗ	"	"	4.000
19. ΚΕΝΤΗΣΤΡΑ	"	"	3.500
20. ΚΡΗΤΙΚΙΑ	"	"	3.500
21. ΙΟΣ	"	"	3.500
22. ΕΚΥΡΟΣ	"	"	3.500
23. ΑΜΥΓΔΑΛΙΕΣ	"	"	3.500
24. ΓΑΛΛΑΕΙΔΙ Νο 2	"	"	3.500
25. ΑΓΙΑ ΓΑΛΗΝΗ - ΚΡΗΤΗ	"	"	3.500
26. ΤΣΑΓΙΕΡΑ	"	"	3.000
27. ΤΟΥΛΙΠΕΣ	"	"	3.000
28. ΔΟΥΛΟΥΔΙΑ Νο 2	"	"	3.000
29. ΔΡΟΜΑΚΙ ΣΤΟ ΡΕΘΥΜΝΟ	"	"	3.000
30. ΚΡΗΤΙΚΟ ΤΟΠΙΟ	"	"	2.500
31. ΓΑΛΑΤΣΙ - ΑΘΗΝΑ	"	"	2.500
32. ΑΛΜΥΡΙΔΑ Νο 2 - ΚΡΗΤΗ	"	"	2.500
33. ΚΡΗΤΙΚΟ ΧΩΡΙΟ	"	"	2.500
34. ΤΟ ΣΠΙΤΙ ΤΟΥ ΖΟΡΜΠΑ	"	"	2.500
35. ΣΑΝΤΟΡΙΝΗ	"	"	2.500
36. ΑΝΕΜΩΝΕΣ	"	"	2.500
37. ΓΑΛΛΑΕΙΔΙ Νο 3	"	"	2.000
38. ΧΑΝΙΑ - ΠΑΛΗΑ ΠΟΛΙΣ	"	"	1.500
39. ΚΑΡΝΑΓΙΟ - ΧΑΝΙΑ	"	"	1.500
40. ΠΟΡΤΡΑΙΤΟ	"	-	ΑΝΗΚΕΙ
41. ΦΡΟΥΡΙΟ - ΡΕΘΥΜΝΟ	"	-	ΑΝΗΚΕΙ
42. ΠΑΡΝΑΣΣΟΣ	"	-	ΑΝΗΚΕΙ





P. N. MARMARIDIS

DIOGENES INTERNATIONAL GALLERIES

12 DIOGENOUS ST. (PLAKA) - ATHENS 117 - TEL. 226.942
3 PLATIA FILOMOUSSOU ETERIAS (PLAKA SQUARE) - ATHENS 119 - TEL. 224.618

GREECE

Η ΓΚΑΛΕΡΙ " ΔΙΟΓΕΝΗΣ "

Αναγγέλει :

- A. Τήν παρουσιασιν τῆς ἀτομικῆς ἐκθέσεως
τῆς Ἑλληνοελβετιδος ζωγράφου :

CLAIRE ALLAZ - VOUROU

Τὰ ἐγκαίνια τῆς ἐκθέσεως θά γίνουσι στίς Καλλιτεχνικόν Κέντρον τῆς "Διογένης"
ἐπί τῆς Πλατείας Φιλομούσου Ἑταιρεία 3 - Κυδαθηναίων, Πλάκα / Τηλ. 224.618/

τῆν Παρασκευῆν, 29 Ὀκτωβρίου 1971

ἀπό 7.30 - 12.00 μ.μ.

Διάρκεια ἐκθέσεως : 29 Ὀκτωβρίου - 18 Νοεμβρίου 1971

Ἡ Κα Κλαίρ Ἀλλάζ - Βούρου ἐκθέτει τήν ἔργασια της γιά πρώτη φορά στήν
Ἑλλάδα.

Θά παρουσιάσῃ τριάκοντα πέντε/35/ ζωγραφικούς πίνακας σέ λάδι, φιλοτεχνη-
θέντας ἐδῶ κατά τὰ τελευταῖα 4 χρόνια, τοπία, φιγούρες, νεκρές φύσεις, κλπ.

Ἡ ἀγάπη της γιά τήν Ἑλλάδα/θπου ἦλθε τό 1964 καί ζεῖ μόνιμα, παντρεμένη
μέ τόν Ἕλληνα Ἐμμανουήλ Βούρο/, γιά τό Ἑλληνικό χρώμα καί φῶς, εἶναι
ὄχι μόνο συναισθηματικά δοσμένα στήν ζωγραφική της, ἀλλά καί μέ μιά ἀπό-
λυτα δυνατή τεχνική, ὀλότελα προσωπική, ξαφνιαζόντας τόν θεατή πού περι-
μένει μιά κάποια πιδ λεπτή καί εὐάισθητη ἔργασια βγαλμένη ἀπό χέρι γυναί-
κας. Γνωρίζοντας ὅμως κανεῖς τήν ζωγράφο, ἀντιλαμβάνεται ὅτι ἡ δυνατή
αὐτή ἔκφρασις εἶναι συνυφασμένη μέ τήν προσωπικότητά της.

- B. Ἡ ἀτομική ἐκθεσις ζωγραφικῆς τοῦ Ἀμερικανοῦ καλλιτέχνου JOSEPH ALMYDA,
ἡ ὁποία καί συνεχίζεται μέ ἐπιτυχία καί συρροήν ἐπισκεπτῶν, λήγουσα τήν
ἡν/11/71, θά μεταφερθῇ μετά τήν 28ην/10/71 εἰς τήν ἐτέραν αἴθουσαν ἐκ-
θέσεων τῆς " Διογένης ", ἐπί τῶν ὁδῶν Μνησικλέους καί Διογένους. 12, Πλάκα
/ Τηλ. 226.942/, καί ἡ λήξις της παρατείνεται διά τήν 14ην/11/71.

