



Χ Ρ Ι Σ Τ Ο Σ
Δ Α Γ Κ Λ Η Σ



ΒΙΒΛΙΟΤΗΚΗ
ΕΠΙΣΤΗΜΟΝΙΚΩΝ
ΚΑΙ ΜΟΥΣΕΙΩΝ
ΑΔΕΛΦΩΝ
ΣΤΑΥΡΟΥ
1963

629

Σ Τ Η Ν Ι Θ Ο Υ Σ Α

ΑΡΧΙΤΕΚΤΟΝΙΚΗ

ΑΘΗΝΑΙ - ΠΑΝΕΠΙΣΤΗΜΙΟΥ 10 - ΒΑΛΑΩΡΙΤΟΥ 9Α (Τ.Τ. 134)
ΤΗΛΕΦΩΝΑ: 623.391, 2, 3, 4, 5

1963

Ὁ ζωγράφος - χαράκτης Χρίστος Δαγκλής σᾶς προσκαλεῖ στὰ ἐγκαίνια τῆς ἐκθέσεώς του ζωγραφικῆς, ποὺ θὰ γίνουὺν στὴν Αἴθουσα τῆς «ΑΡΧΙΤΕΚΤΟΝΙΚΗΣ» Πανεπιστημίου 10 - Βαλαωρίτου 9α, τὴν 1η Φεβρουαρίου, ἡμέρα Παρασκευῆ καὶ ὥρα 6 μ.μ. Ἡ Ἐκθεση θὰ διαρκέσῃ ὡς τὶς 20 Φεβρουαρίου.
Ὁρες 9 π.μ.-2 μ.μ. καὶ 5-9 μ.μ.

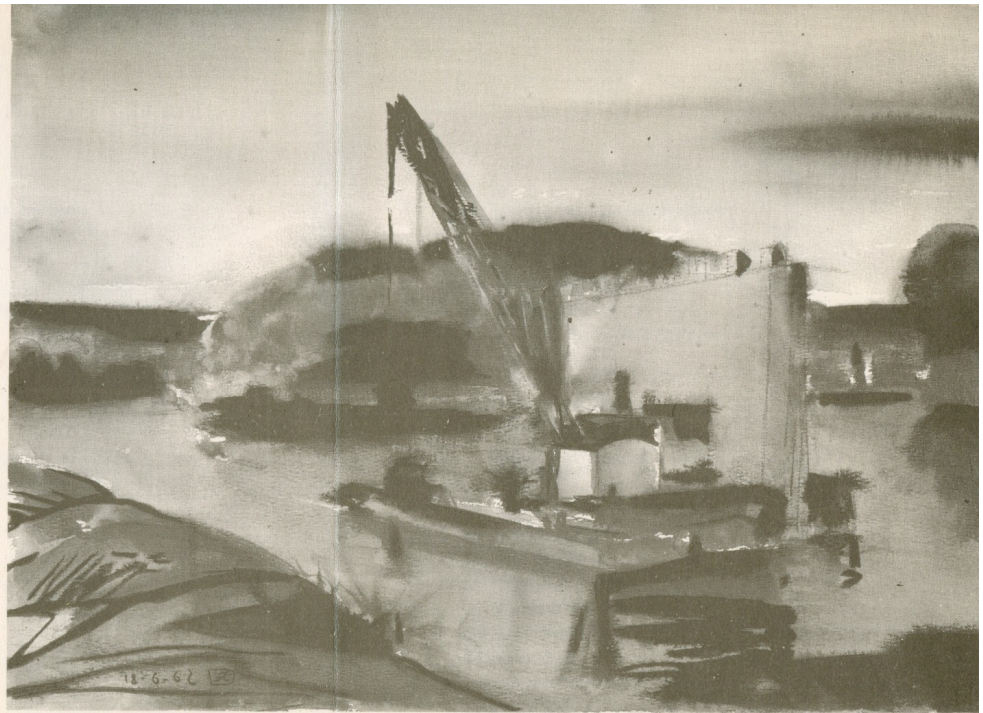

Συμμετοχὴ του στὴν καλλιτεχνικὴ Ζωή : 1957, στὴν Πανελλήνιο Ἐκθεση (τμήμα χαρακτηριστικῆς). 1957-58, σὲ διάφορες ὁμαδικὲς ἐκθέσεις, μὲ ἔργα χαρακτηριστικῆς καὶ ἀκουαρέλλες. 1959, στὸ Salon de l'art libre τοῦ Πορτισιού, χαρακτηριστικῆ. 1959, στὴν Biennale τῆς Ἀλεξάνδρειας, χαρακτηριστικῆ. 1959, πρώτη ἀτομικὴ του Ἐκθεση στὴν Ἀθήνα, χαρακτηριστικῆ, ἀκουαρέλλες καὶ σχέδια τῆς περιόδου 1942-59. 1960, στὸ Lugano, χαρακτηριστικῆ. 1960, στὴν Ἐκθεση Ἑλλήνων χαρακτῶν

ΓΙΑΝΝΕΝΑ

- 1 Στην Πεδινη
- 2 Παιδιά της Πεδινης
- 3 Στο Πέραμα
- 4 Ήρεμία στη λίμνη (ἀπ' τὴ σκάλα)
- 5 Ἐρχεται ἡ μπόρα
- 6 Σούρουπο στη λίμνη
- 7 Γαλήνη στη λίμνη
- 8 Βάρκες στις μάνες τῆς λίμνης
- 9 Φύτεμα καπνοῦ στην Πεδινη
- 10 Τὸ Μιτσικέλι

ΡΩΜΗ

- 11 Ρώμη ἀπὸ τὴ Via Cavour
- 12 Palatino
- 13 Ἀπόβροχο στη Ρώμη
- 14 Palatino
- 15 Ἀπὸ τὸ πάρκο τῆς Villa Borghese

- 16 S. Francesco Romana
- 17 Ἀποψη ἀπὸ τὸ Campidoglio
- 18 Lungo Tevere
- 19 Ἀποψη ἀπὸ τὸ Foro Romano
- 20 Shiesa Santi Cosma e Damiano
- 21 Lungo Tevere
- 22 Τὸ γκάζ τῆς Ρώμης
- 23 Ἀπὸ τὴν περιοχὴ τοῦ γκάζ
- 24 Castel Gandolfo
- 25 Lago di Nemi
- 26 Ἀπὸ τὴν Piazza di Spagna
- 27 Trastevere
- 28 Δειλινὸ στη Ρώμη

ΠΑΡΙΣΙ

- 29 Ποτάμι
- 30 Ὑπαιθρο ἔξω ἀπ' τὸ Παρίσι
- 31 Δένδρα στὸ Σηκουάνα
- 32 Ἀνοιξη στὸ Παρίσι

- 33 Πλαγιά μὲ παράγκες στὸ Σηκουάνα
- 34 Ἀποβάθρα στὸ Σηκουάνα
- 35 Σηκουάνας
- 36 Σηκουάνας ἔξω ἀπ' τὸ Παρίσι ἀνήκει στην κυρία Α. Σ.
- 37 Καράβια στὸ Σηκουάνα
- 38 Δύση στὸ Σηκουάνα
- 39 Γέφυρα Μποζάρ
- 40 Γέφυρα Μποζάρ ἀνήκει στην κυρία Μελανίδου

ΓΙΑΝΝΕΝΑ

- 41 Ἀπ' τὸ ναυτικὸ ὄμιλο

ΠΑΡΓΑ

- 42 Τὸ λιμάνι

ΠΕΛΟΠΟΝΝΗΣΟΣ

- 43 Πόρτο Χέλι «δύση στη λίμνη»

ΜΑΥΡΟ - ΑΣΠΡΟ

- 44 Γιάννενα «ἡ λίμνη τῆς νύχτας»
- 45 Νύχτα στη Ρώμη
- 46 Δένδρα στη Γαλλία
- 47 Κλαριά καὶ οὐρανὸς ἀγριεμένα
- 48 Ἐκπληξη
- 49 Δέντρα καὶ ποτάμι «Ρώμη»
- 50 Νύχτα στην Πάργα

Καὶ 6 ταμπλὼ μὲ 43 σχέδια

ΔΙΑΡΚΕΙΑ ΕΚΘΕΣΕΩΣ :

1 - 20 Φεβρουαρίου ἀπὸ 9 π.μ. - 2 μ.μ. καὶ 5.30 - 9 μ.μ.

Δαγκλῆς Χρ., Καλλιδρομίου 74 (Τ.Τ. 707) - Τηλ. 837.440

ΓΙΑΝΝΕΝΑ

No I -	Δρχμ.	2.000
" 2 -	"	2.000
" 3 -	"	2.500
" 4 -	"	2.500
" 5 -	"	2.000
" 6 -	"	1.250
" 7 -	"	2.000
" 8 -	"	1.700
" 9 -	"	1.250
" 10 -	"	2.500
" 10α- Δύση στδ Πέραμα	"	1.250

ΡΩΜΗ

No II-	"	2.500
" I2-	"	2.500
" I3-	"	2.500
" I4-	"	2.500
" I6-	"	2.500
" I7-	"	2.500
" I8-	"	2.500
" I9-	"	
" 20-	"	2.500
" 21-	"	2.500
" 22-	"	2.500
" 23-	"	2.500
" 24-	"	2.500
" 25-	"	2.500
" 26-	"	2.500
" 27-	"	2.500
" 28-	"	2.500

ΠΑΡΙΣΙ

No 29-	δρχμ.	2.000
" 30-	"	2.500
" 31-	"	2.500
" 32-	"	2.500
" 33-	"	2.500
" 34-	"	2.500
" 35-	"	2.500
" 36-	"	
" 37-	"	2.500
" 38-	"	2.500
" 39-	"	2.500
" 40-	"	

ΓΙΑΝΝΕΝΑ

No 41-	"	2.500
--------	---	-------

ΠΑΡΓΑ

No 42-	"	2.500
--------	---	-------

ΠΕΛΟΠΟΝΝΗΣΟΣ

No 43-	"	2.500
--------	---	-------

ΜΑΥΡΟ-ΑΣΠΡΟ

No 44-	"	2.000
No 45-	"	2.000
" 46-	"	
" 47-	"	2.000
" 48-	"	2.000
" 49-	"	2.000
" 50-	"	2.000

Καί 6 ταμπλώ μέ 43 σχέδια

ΔΙΑΡΚΕΙΑ ΕΚΘΕΣΕΩΣ

I-20 Φεβρουαρίου από 9 π.μ.-2μ.μ.
καί 5,30-9 μ.μ.

Δαγυλῆς Χρ. Καλλιδρομίου 74 (Τηλ.
837-440)