

ΔΙΘΟΥΣΑ ΖΑΧΑΡΙΟΥ

Α΄ ΑΤΟΜΙΚΗ ΕΚΘΕΣΙΣ
ΣΤΑΥΡΟΥ ΔΑΛΑΚΟΥ



ΜΑΡΤΙΟΣ 1954

Από 1^{ης} Μαρτ 54.



ΠΟΡΤΡΑΙΤΟ ΚΟΡΙΤΣΙΟΥ

* ΔΙΘΥΣΣΑ ΕΚΘΕΣΕΩΝ "ΖΑΧΑΡΙΟΥ,"
 ΡΟΥΖΒΕΛΤ 18 - ΤΗΛ. 610-608 - ΑΘΗΝΑΙ

Κ Α Τ Α Λ Ο Γ Ο Σ Ε Ρ Γ Ω Ν

Α Γ Ρ Α Φ Α

1	Καράβα τής Πίνδου 'Ελαιογραφία Δραχ.	12.000.000
2	Σκόρτζα » »	1000000
3	Πλαγιά στόν 'Αγραφιώτη» »	1000000
4	'Η Πίνδος » »	5000000
5	'Η Στρούγκα του Κατσαντώνη» »	3500000
6	'Αγραφιώτικο κοπάδι » »	4000000
7	Στό Διάσελο » »	4000000
8	Νιάλα » »	4000000
9	Στ' "Αγραφα » »	2000000
10	Τό λημέρι του Κατσαντώνη » »	2000000
11	Στόν 'Αγραφιώτη » »	1000000
12	Βουσαικάκι » »	1500000
13	Λυκορράχη » »	1500000
14	"Ελατα » »	2000000
15	'Απ' τή σκηνή μου » »	2000000
16	Κοντά στά Κανάλια » »	2000000
17	Πλαγιά στ' "Αγραφα » »	2500000
18	Στίς ὄχθες του Μέγδοβα » »	1500000
19	Πλαγιά » »	2000000

Ρ Ο Υ Μ Ε Λ Η

20	'Απ' τόν Προυσσό » »	2500000
21	Παναιτωλικόν » »	3500000
22	Καλιακούδα » »	3000000

Ρ Ο Υ Μ Ε Λ Η

23	'Ο Πύργος του Καραϊσκάκη 'Ελαιογρ. Δρχ.	1500000
24	Ρουμελιώτικο τοπέτο » »	2500000
25	Προυσσός » »	1800000
26	Βελοῦχι » »	4000000

Α Τ Τ Ι Κ Η

27	Τό Φθινόπωρο στά γιορτινά του » »	4000000
28	Φθινοπωρινή ἄρμονία » »	3500000
29	'Αττικό τοπέτο » »	2500000
30	Τοπέτον » »	2000000
31	Εἰδυλιακή ὥρα » »	3500000
32	'Απ' τήν 'Αττική » »	8000000
33	Φωτιά στίς ράχες » »	6000000
34	Πρός τό σούρωπο » »	2000000
35	'Απ' τή Νέα Μάκρη » »	2000000
36	'Ανατολή » »	3500000
3	Παιγνίδια του φθινοπώρου » »	3000000
38	'Ηλιοβασίλεμα » »	3000000
39	'Αττικό Τοπέτο » »	3000000
40	Κόκκινο Βουνό » »	5000000
41	"Αποψις » »	3000000
42	Πορτραῖτο παιδιοῦ » »	6000000
43	» κοριτσιοῦ » »	'Ανήκει

* ΕΡΓΑΣΤΗΡΙΟΝ: ΛΕΩΦ. ΑΛΕΞΑΝΔΡΑΣ - ΣΧΙΝΑ 1
 ΤΗΛΕΦ. : 662-521

ΥΠΟΤΙΤΟ ΚΟΡΙΤΣΙΟ

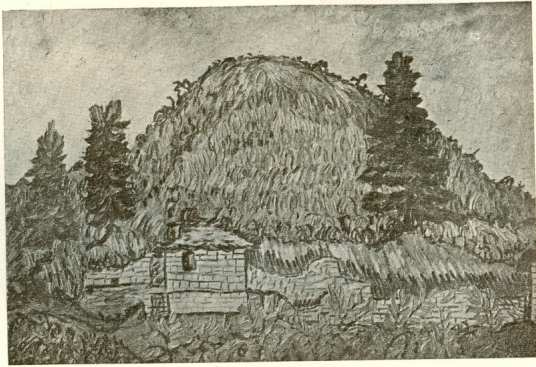

Η ΣΤΡΟΥΓΚΑ ΤΟΥ ΚΑΤΣΑΝΤΩΝΗ

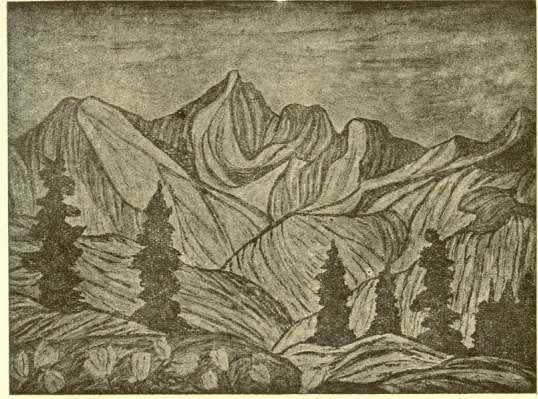

ΚΑΡΑΒΑ ΤΗΣ ΠΙΝΔΟΥ