

ΔΕΣΠΩ ΠΑΡΑΣΚΕΥΑΪΔΟΥ  
ΛΑΖΑΡΙΔΗ



"ΝΕΕΣ ΜΟΡΦΕΣ"

ΒΑΛΛΑΩΡΙΤΟΥ 9α - ΤΗΛ. 616.165

**ΔΕΣΠΩ - ΠΑΡΑΣΚΕΥΑΪΔΟΥ - ΛΑΖΑΡΙΔΗ**

Γεννήθηκε στη Σμύρνη. Σπούδασε στην Ἀνωτάτη Σχολή Καλῶν Τεχνῶν στὴν Ἀθήνα μὲ δάσκαλο τὸν Κωστή Παρθένη, καὶ ἀποφοίτησε μὲ ἔπαινο. Εἰδικεύθηκε στὴ διακόσμηση τῆς ὑάλου καὶ γιὰ τὴ δουλειά της αὐτὴ τιμήθηκε μὲ χρυσὰ βραβεῖα στὶς Διεθνεῖς Ἐκθέσεις τῆς Ἀμερικῆς (1938) καὶ τῶν Παρισίων (1939).

Ἡ Ἐκθεση αὐτὴ εἶναι ἡ τετάρτη ἀτομικὴ της Ἐκθεση.

#### ΑΤΟΜΙΚΕΣ ΕΚΘΕΣΕΙΣ

- 1953 : Αίθουσα Ζαχαρίου, 'Αθήνα  
1957 : Αίθουσα Ζαχαρίου, 'Αθήνα  
1959 : Γκαλερί "Ζυγός", Μικρή αίθουσα, 'Αθήνα  
1962 : Γκαλερί "Νέες Μορφές", 'Αθήνα

#### ΟΜΑΔΙΚΕΣ ΕΚΘΕΣΕΙΣ

- 1939, 1940, 1948, 1952, 1953, 1960 : Πανελλήνιος Έκθεσις Ζαπτείου, 'Αθήνα  
1937 : Γυναικείος Σύλλογος Γραμμ. και Τεχνών, Αίθουσα 'Ατελιέ, 'Αθήνα  
1937 : Σύλλογος 'Ελεύθερου Καλλιτέχνη, 'Ατελιέ, 'Αθήνα  
1939 : " " " " 'Ατελιέ, 'Αθήνα  
1953 : 'Ελληνίδες Καλλιτέχνιδες, 'Ατελιέ, 'Αθήνα  
1954 : " " " " 'Αθήνα  
1957 : Καλλιτ. Σωματείο 'Ελληνίδων, Αίθουσα 'Αμερικανικής 'Υπηρ. Πληροφ.  
'Αθήνα.  
1958 : Καλλιτεχνικό Σωματείο 'Ελληνίδων, Γκαλερί "Ζυγός", 'Αθήνα  
1958 : " " " " "Argent Gallery", 'Αμερική  
1960 : " " " " στο Χίλβερσουμ, 'Ολλανδία  
1960 : " " " " "Palais Municipal de l'Exposition,  
d' Art, 'Ιταλία.  
1961 : Καλλιτ. Σωματείο 'Ελληνίδων "Τέχνη", Θεσσαλονίκη  
1961 : " " " " "Salon de l' Art libre", Γαλλία



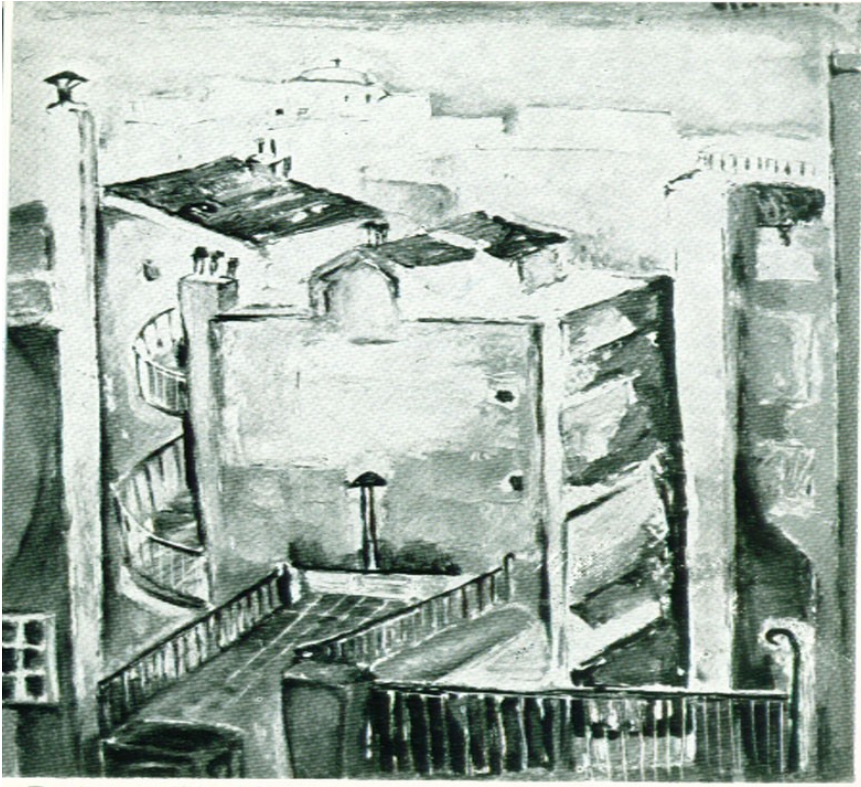

Στέγες (No 16)

ΚΑΤΑΛΟΓΟΣ ΕΡΓΩΝ  
ΖΩΓΡΑΦΙΚΗ

| Λ Δ Δ Ι Δ             |                           |       |        |                              |            |
|-----------------------|---------------------------|-------|--------|------------------------------|------------|
| 1.                    | Άνθη                      | Δρχ.  | 10.000 | 23. Βράχια                   | Δρχ. 1.600 |
| 2.                    | Τριαντάφυλλα              | »     | 4.000  | 24. Φθινόπωρο                | » 1.800    |
| 3.                    | Καρέκλα με φρούτα         | »     | 5.000  | 25. Ήξώστης στο Σαρωνικό     | » 1.800    |
| 4.                    | Ναύορ - μόρτ              | »     | 4.000  | 26. Καράβι Ίκαριώτικο        | » 1.800    |
| 5.                    | Έσωτερικό                 | »     | 5.000  | 27. Σουκιά τὸ δειλινὸ        | » 2.000    |
| 6.                    | Βάρκες στὶς Σπέτσες       | »     | 4.500  | 28. Βράχος στὰ Καμίνα, Ύδρα» | 1.900      |
| 7.                    | Ἀπὸ τὸν ἑξώστη            | »     | 4.500  | 29. Τὸ λιμάνι τῆς Ύδρας      | » 2.000    |
| 8.                    | Ντάλιες                   | »     | 5.000  | 30. Βάρκα                    | » 1.800    |
| 9.                    | Πράσινο βάζο              | »     | 10.000 | 31. Σπίτια στὰ Καμίνα, Ύδρα» | 2.000      |
| 10.                   | Παιδί                     | »     |        | 32. Καΐκι στὸ λιμάνι         | » 2.000    |
| 11.                   | Ρόδια καὶ φυτὸ            | »     | 4.500  | 33. Ἅγιος Λάζαρος, Ύδρα      | » 2.000    |
| 12.                   | Λεμόνια καὶ ἄλλα          | »     | 4.500  | 34. Πλατεία, Ύδρα            | » 2.000    |
| 13.                   | Γεράνι                    | »     | 5.000  | 35. Ἀπ' τὴ Σχολή, Ύδρα       | » 2.200    |
| 14.                   | Λάμπα                     | »     | 8.000  | 36. Προκυμαία                | » 2.200    |
| 15.                   | Σύνθεσις (γραφεῖο)        | »     | 4.500  | 37. Συννεφιά                 | » 2.000    |
| 16.                   | Στέγες                    | »     | 4.500  | 38. Ψαρόβαρκα                | » 2.200    |
| Δ Κ Ο Υ Δ Ρ Ε Λ Λ Ε Σ |                           |       |        | 39. Δρομάκι, Ύδρα            | » 2.200    |
| 17.                   | Λιμανάκι στὸ Σαρωνικὸ     | Δρχ.  | 1.800  | 40. Παραλία, Ύδρα            | » 2.000    |
| 18.                   | Βαρκούλα                  | »     | 1.800  | 41. Ὁ Νεαρὸς Β.              | »          |
| 19.                   | Μαργαρίτες καὶ ἄλλα       | »     | 1.800  | 42. Τοπεῖο, Ύδρα             | » 2.000    |
| 20.                   | Στὴν Ἁγ. Μαρίνα, Σπέτσες» | 1.700 |        | 43. Τοπεῖο στὰ Καμίνα, Ύδρα» | 2.000      |
| 21.                   | Φοῖνικας στὶς Σπέτσες     | »     | 1.700  | 44. Καρέκλα στὸν ἑξώστη      | » 2.000    |
| 22.                   | Ἡ Κα Α. Π.                | »     |        | 45. Κόκκινη τέντα            | » 2.000    |
|                       |                           |       |        | 46. Ὁ Κορ Α. Α.              | »          |

χρῆς 47 Ἡ Σελιά » 7.000

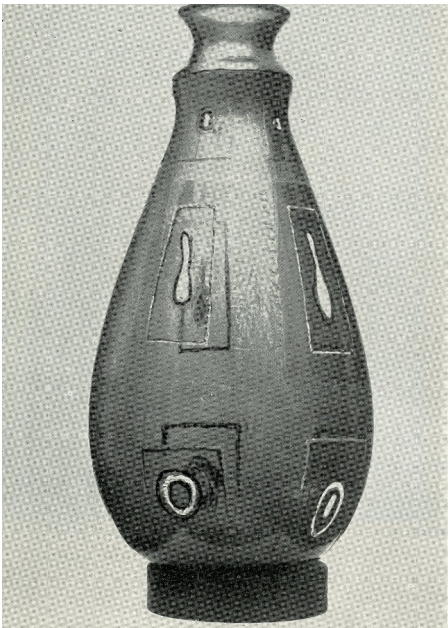

ΚΑΤΑΛΟΓΟΣ ΕΡΓΩΝ  
ΔΙΑΚΟΣΜΗΤΙΚΗ

|                |            |                |            |
|----------------|------------|----------------|------------|
| No 1 Βάζο      | Δρχ. 2.500 | No 24 Βάζο     | Δρχ. 1.400 |
| No 3 »         | » 2.200    | No 25 »        | » 1.400    |
| No 4 »         | » 1.800    | No 26 »        | » 1.400    |
| No 5 »         | » 1.800    | No 29 Πιατέλλο | » 600      |
| No 6 Μπόλ βαθύ | » 1.900    | No 30 »        | » 800      |
| No 7 Βάζο      | » 1.800    | No 33 »        | » 1.000    |
| No 8 Κανάτι    | » 1.300    | No 35 Βάζο     | » 2.300    |
| No 10 Βάζο     | » 1.000    | No 36 »        | » 2.200    |
| No 11 »        | » 700      | No 37 »        | » 2.200    |
| No 17 »        | » 800      | No 38 »        | » 2.300    |
| No 19 »        | » 900      | No 45 Πιατέλλο | » 900      |
| No 20 »        | » 800      |                |            |

Έπεξεργασία (φθορίου) δξόος και σμάλτου

ΔΙΑΡΚΕΙΑ ΕΚΘΕΣΕΩΣ 14 ΜΑΡΤΙΟΥ ΕΩΣ 2 ΑΠΡΙΛΙΟΥ 1962